

PLANIMETRIA – SCALA 1:1000

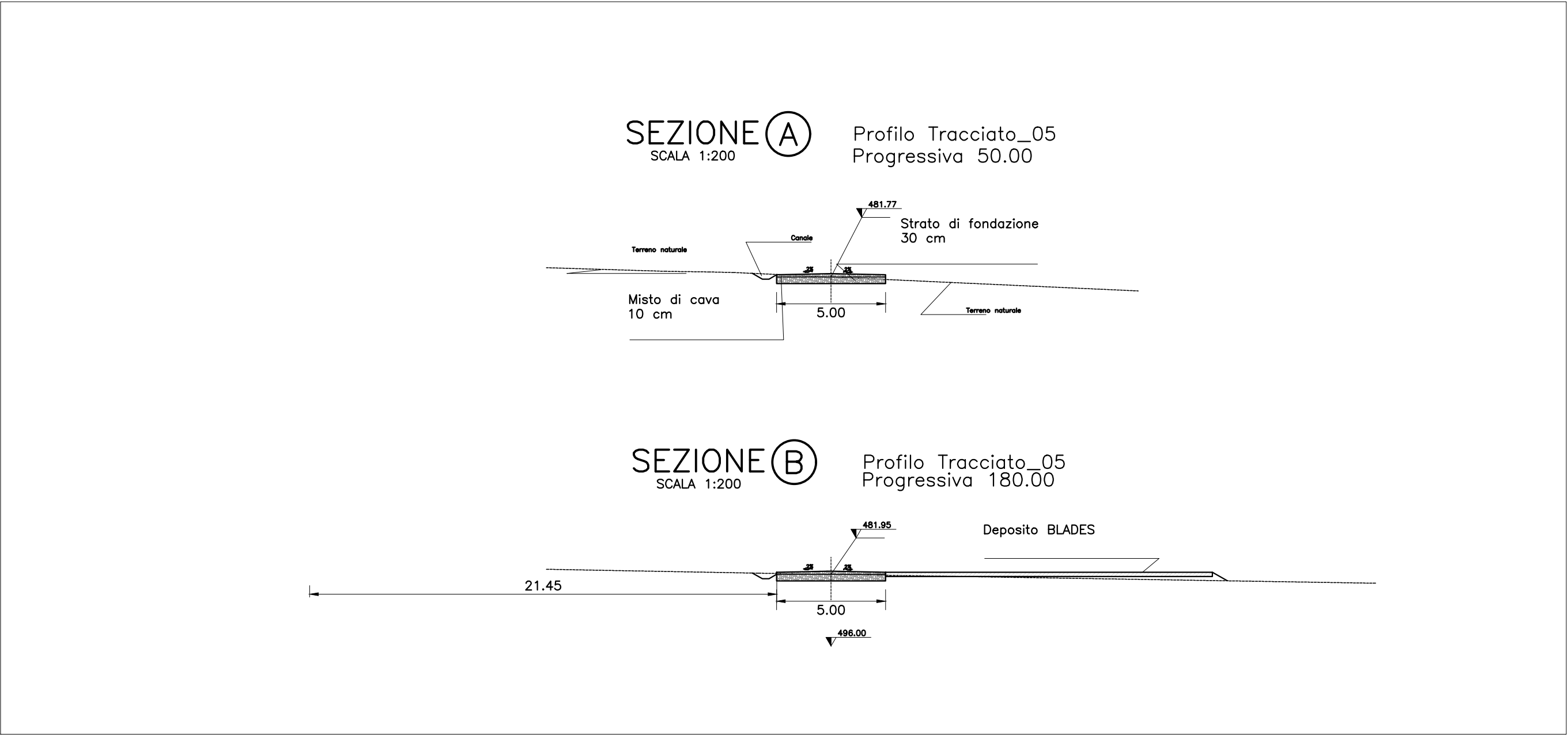

SEZIONI TRASVERSALI DELLA STRADA DI ACCESSO – SCALA 1:200

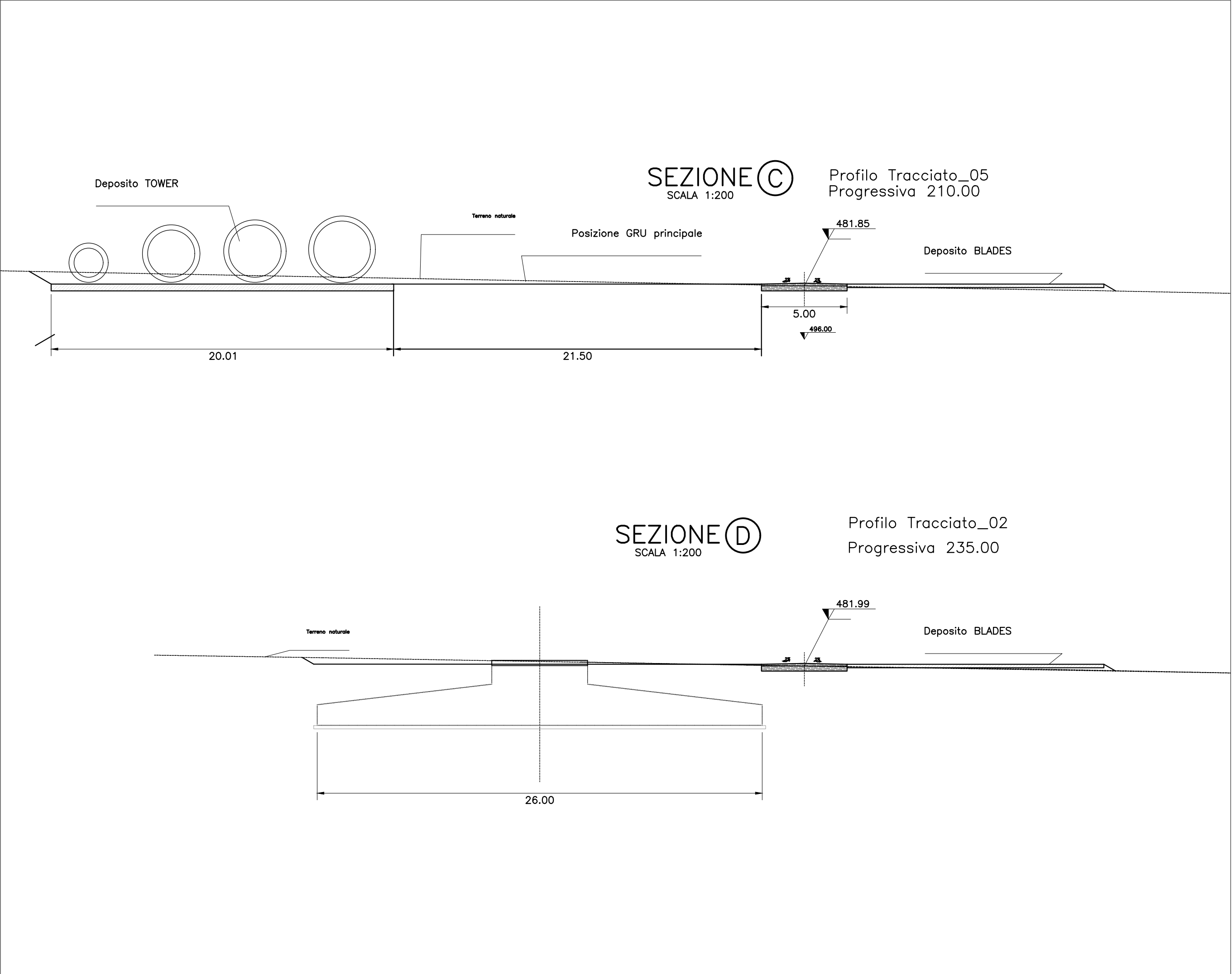

SEZIONI TRASVERSALI DELLA PIAZZOLA DI PROGETTO E DELL'AREA DI CANTIERE – SCALA 1:200

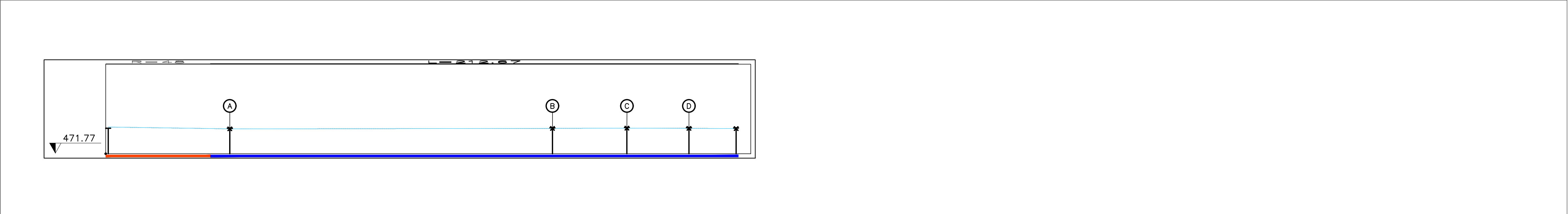

PROFILO LONGITUDINALE DELLA STRADA DI ACCESSO – SCALA 1:1000

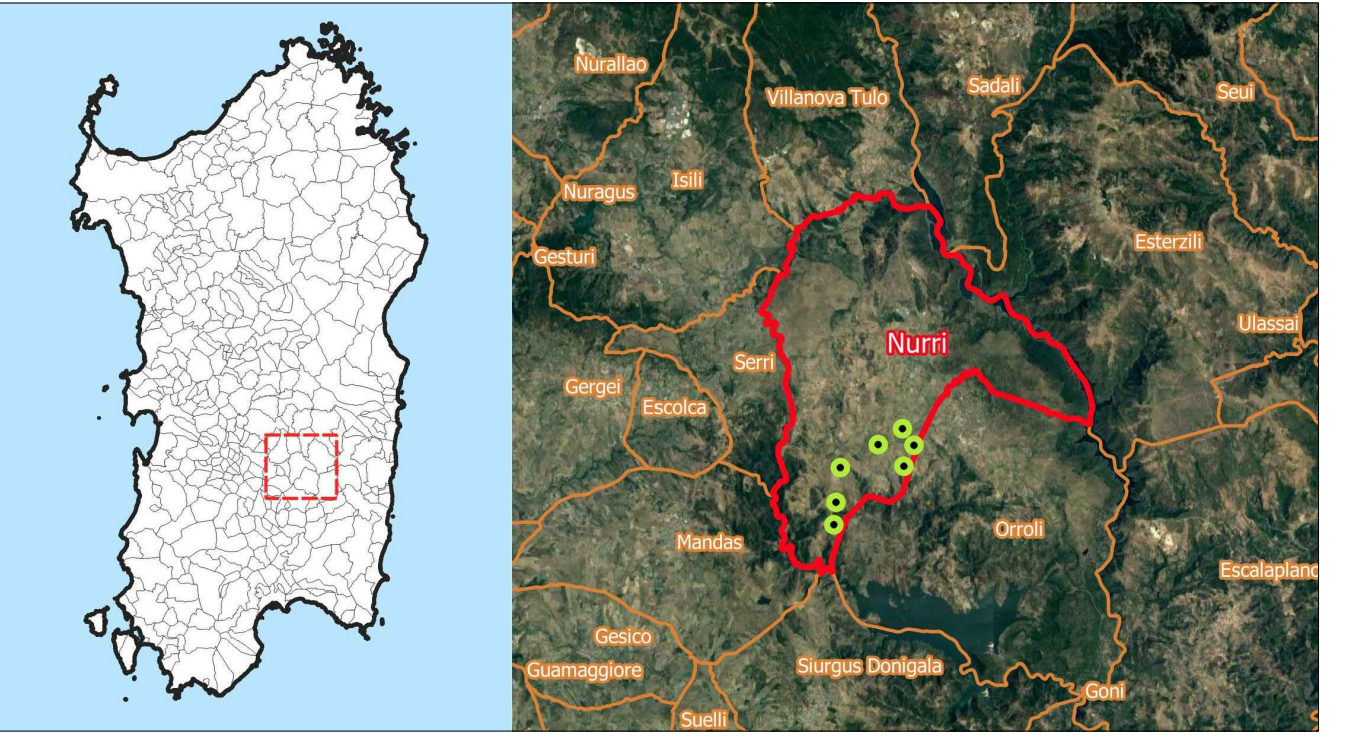

INQUADRAMENTO TERRITORIALE – 1:150.000

- LEGENDA
- WTGs – INQUADRAMENTO GENERALE
 - LIMITI AMMINISTRATIVI COMUNALI
 - COMUNE DI NURRI

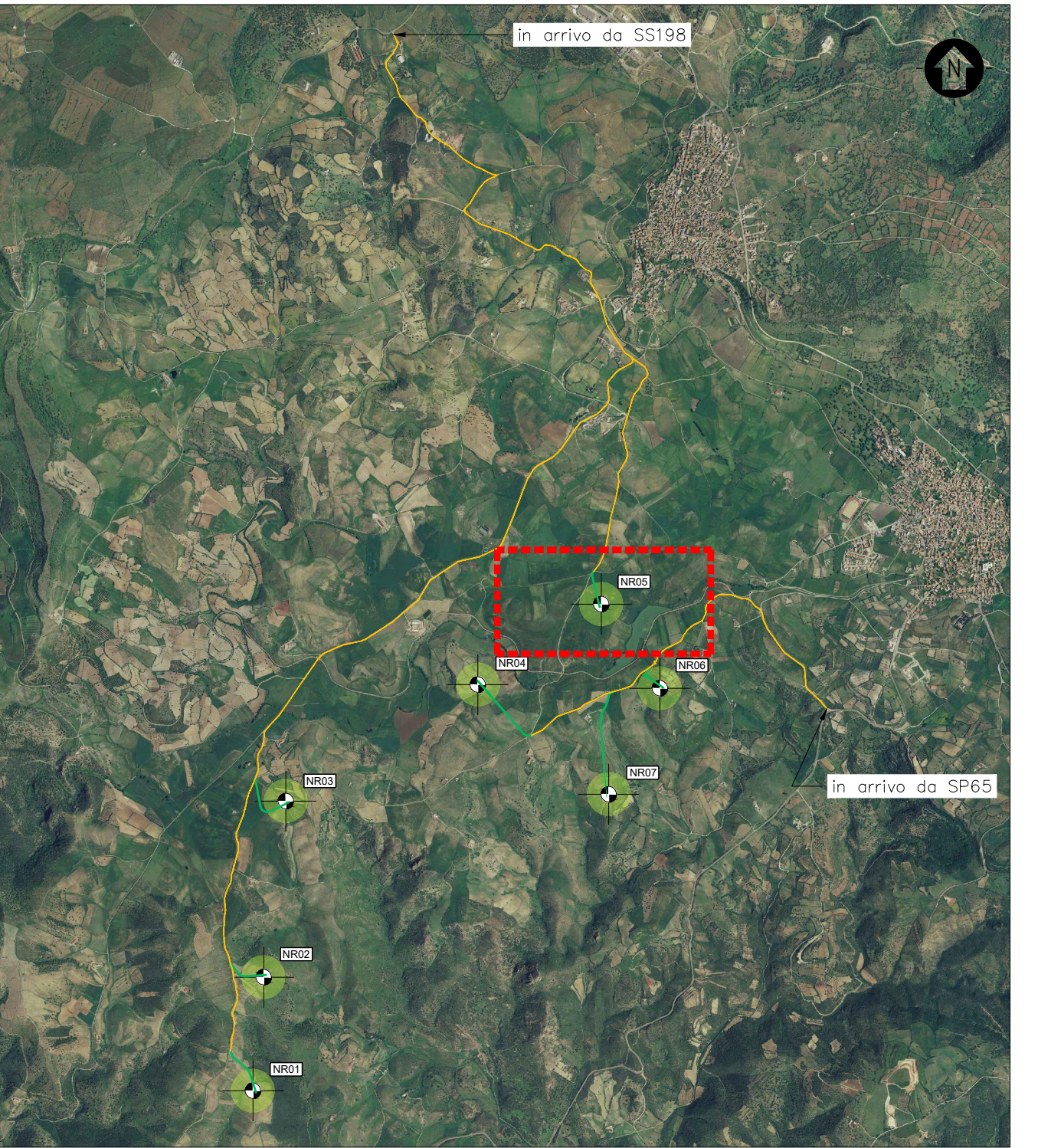

INQUADRAMENTO GENERALE – 1:50.000

- LEGENDA
- WTGs DI PROGETTO
 - PIAZZOLA WTG
 - AREA TEMPORANEA DI CANTIERE
 - AREA SORVOLO WTG
 - VIABILITA' ESISTENTE
 - VIABILITA' DI PROGETTO

| 0 | PRIMA EMISSIONE | AR/SZ | EL | LC | 03/2022 |
|------|-----------------|---------|-----------|---------|---------|
| REV. | DESCRIZIONE | DISEGN. | CONTROLL. | APPROV. | DATA |

| | | | | | | | | | | |
|---|--|---|--|--|--|---|--|--|-------------------------|--|
| Montana | | Montana SpA Via Carlo Angelo Fumagalli, 6 20143 Milano Milano (sede certificata ISO) Brescia Palermo Cagliari Roma | | Tel. +39/02/54118173 Fax +39/02/54128807 www.montanawind.com | | PIA 104142/0106 Cap. Soc. 600.000,00 € | | CERTIFICAZIONE DI SISTEMA QUALITÀ DNV-GL ISO 9001: ISO 14001 | | |
| Committente | | NURRI WIND SRL Geovillage Torre, 4 – 07026 Olbia (SS) | | | | | | | | |
| Progettati | | ING. LAURA CONTI Iscritta all'Ordine degli Ingegneri della Provincia di Pavia al n. 1726 | | | | | | | | |
| Oggetto | | IMPIANTO EOLICO "NURRI" Comune di Nurri (SU) RICHIESTA DI AUTORIZZAZIONE UNICA – D.Lgs. 387/2003 | | | | | | | | |
| Tavola | | VIABILITA' – SEZIONI E PROFILI NR05 | | | | | | | N. Tav. T08.5 | |
| No. Rif. | | 2905-4787-NU_AU_T08_REVO_VIABILITA' – SEZIONI E PROFILI WTG | | | | | | | Scale – | |
| È VIETATA LA RIPRODUZIONE DI QUESTO DOCUMENTO SENZA PREVENTIVA AUTORIZZAZIONE SCRITTA DELLA MONTANA SPA | | | | | | | | | | |